

Grundriss

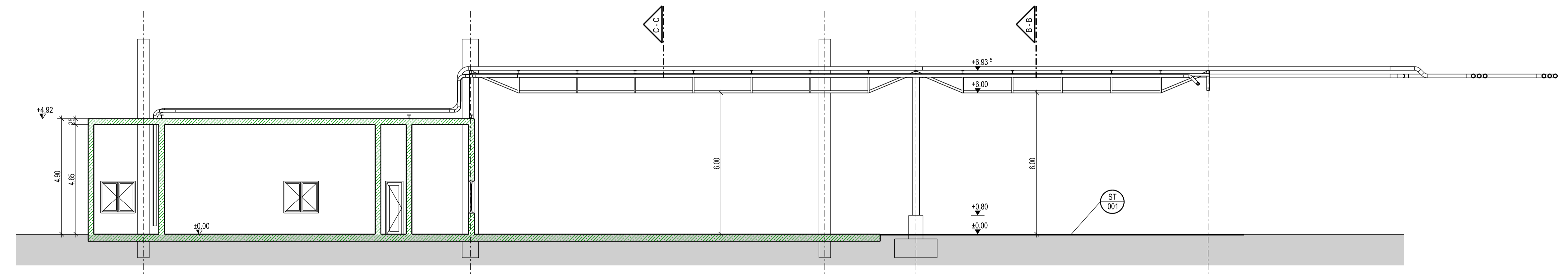

Schnitt A-A

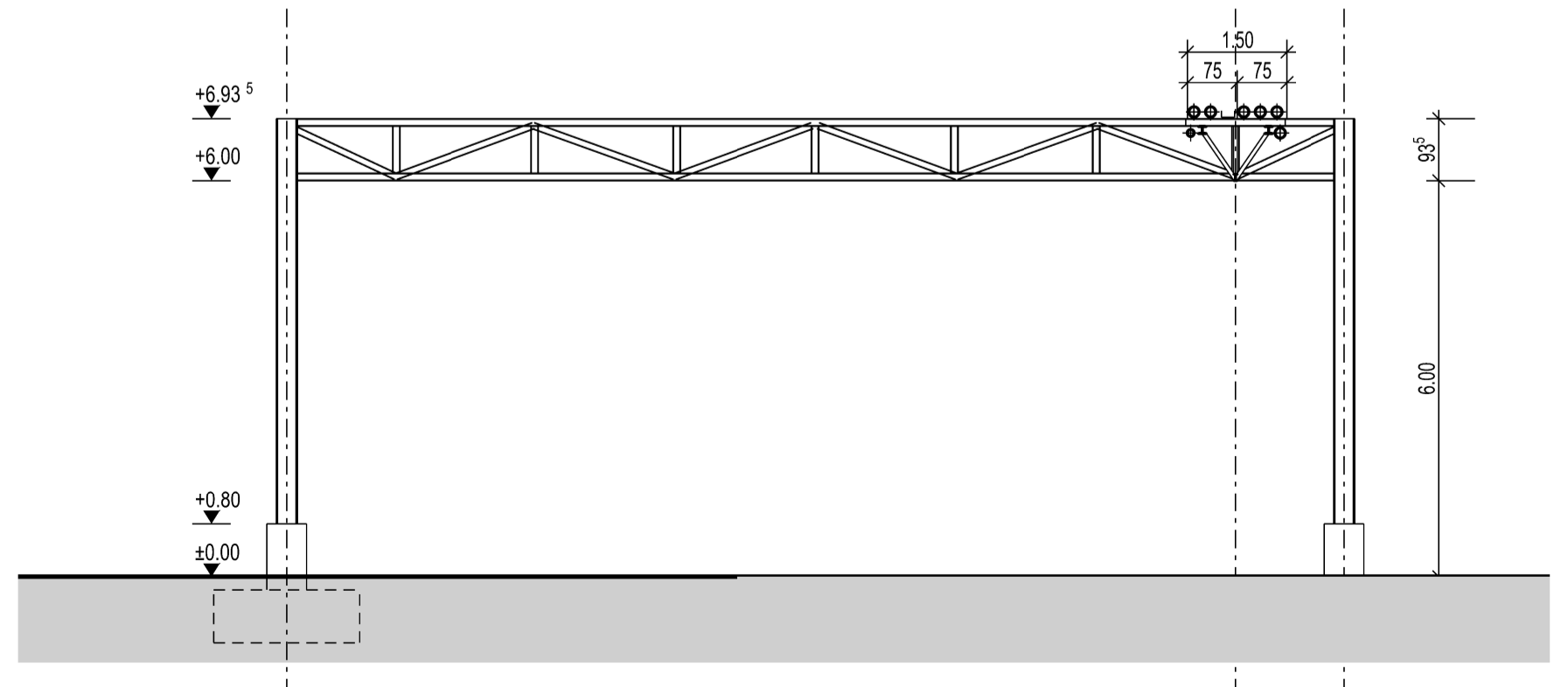

Schnitt B-B

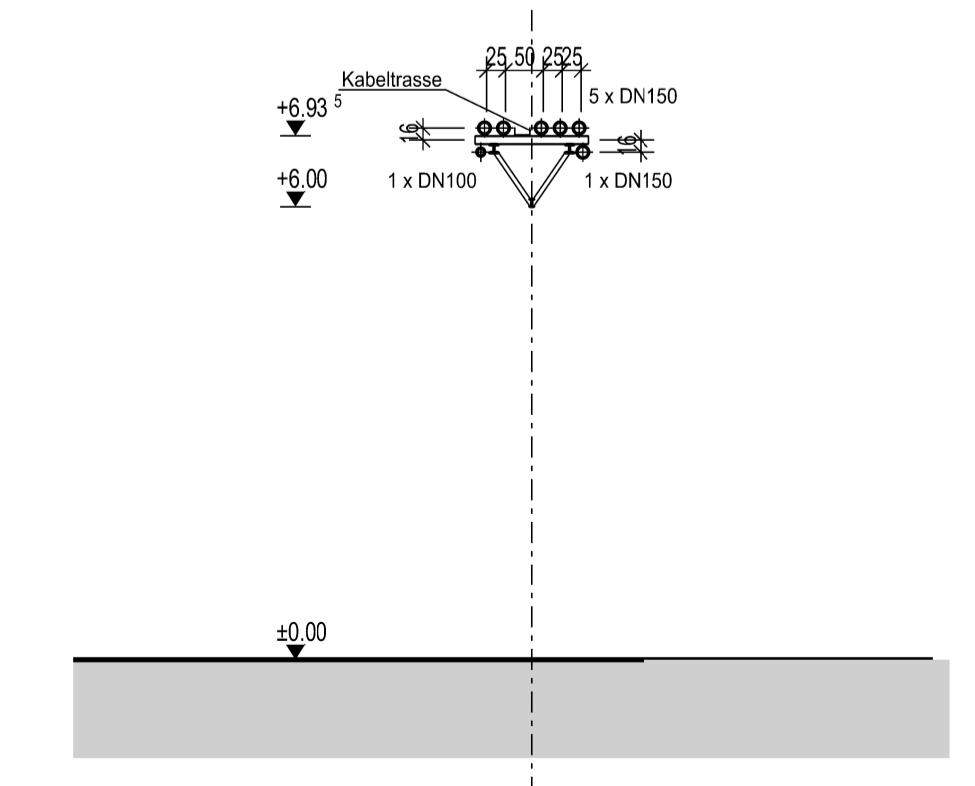

Schnitt C-C

AUFBAUTEN

<p>Dachaufbau (DA):</p> <ul style="list-style-type: none"> 001 - 5 cm Kiesschüttung (16/32 Rollkies) - Trenn-Schützlage - Dachabdichtung - FOAMGLAS T4 / Gefälledämmung - Dampfsperre - Stahlbetondecke - Innenanstrich 002 - Trapezblech T50.1 <p>Löschwasserrückhaltebecken (LW):</p> <ul style="list-style-type: none"> 001 - Stahlbeton C35/45 - WU Beton Rissweite von wk = 0,1mm 	<p>Wandaufbau (WA):</p> <ul style="list-style-type: none"> 001 - Dickschichtputz - Putzarmierungsgitter - Deckanstrich - Wärmedämmung FOAMGLAS T4 - Voranstrich - Stahlbetonwand - Innenanstrich 002 - Trapezblech T40.1 003 - Stahlbetonwand 	<p>Fussbodenaufbau (BO):</p> <ul style="list-style-type: none"> 001 - Stahlbetonbodenplatte WU-Beton - Secutex Schutz- und Trennvlies 500g/m² - CABOFOL PEHD 610 - Secutex Schutz- und Trennvlies 500g/m² - Sauberkeitsschicht 8cm - Frostschutzschicht 45cm 002 - Stahlbetonbodenplatte geglättet mit Hartstofffeinstreuung <p>Strassenaufbau (ST):</p> <ul style="list-style-type: none"> 001 - Asphaltdeckschicht 4cm - Asphaltbinderschicht 4cm - Asphalttragschicht 16cm - Frostschutzschicht 45cm
--	--	--

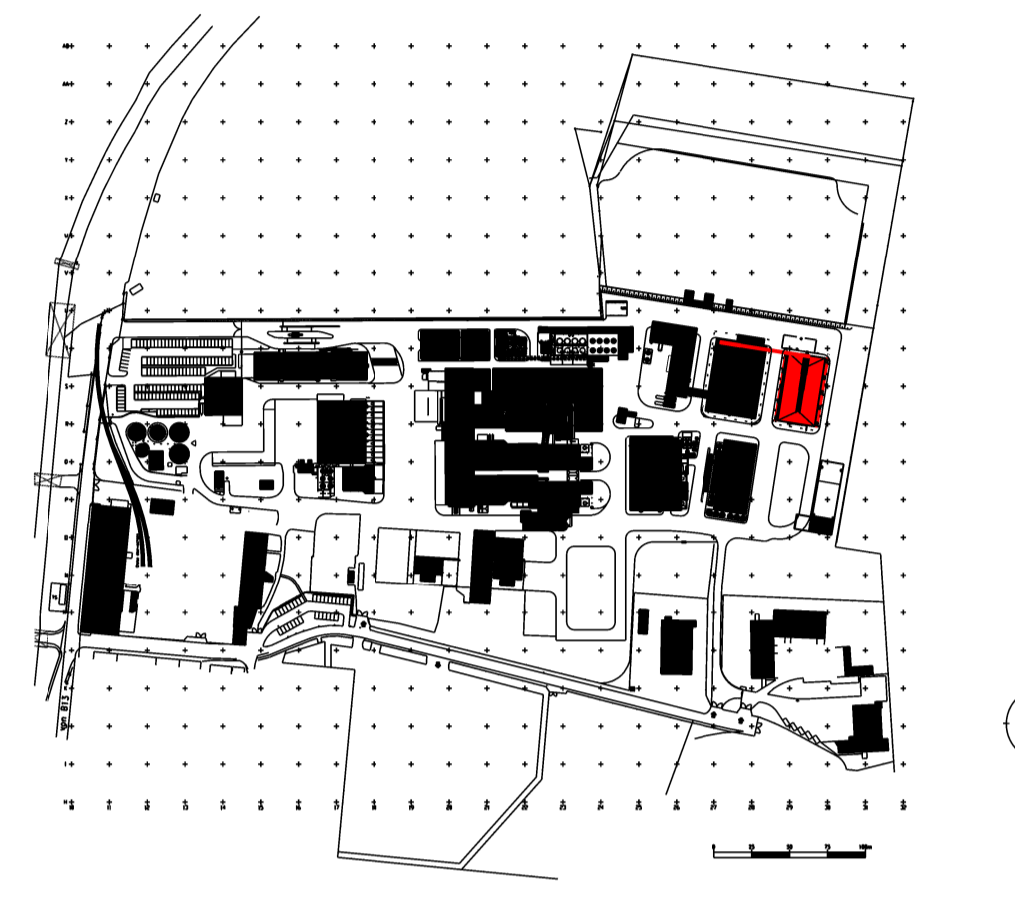

±0,00m Höhenangabe
Kote = +370,57m ü. NN

GENEHMIGUNGSPLAN

Bauvorhaben:
Neubau Stückgutabstellfläche S29

Bauherr:
gsb GSB Sonderabfall Entsorgung Bayern GmbH
Sonderabfall-Entsorgung Bayern GmbH
Außerer Ring 50
85107 Baar-Ebenhausen

Bauort: Außerer Ring 50 Flur Nr.:
85107 Baar-Ebenhausen 732, 1858
Landkreis Pfaffenhofen an der Ilm

Nachbarn:

Genehmigungsbehörden:

Planersteller:	Datum:	Name:	<p>IA-Tech GmbH Rohrstrasse 31c - 80 339 München - Tel.: 089 6237 103 www.ia-tech.de e-mail: info@ia-tech.de</p>	<p>Weltange sowie Vervielfältigung dieser Unterlage, Verwertung und Mitteilung ihres Inhalts nicht gestattet, soweit nicht ausdrücklich schriftlich zugestanden. Zuwiderhandlungen verpflichten zu Schadenersatz. Alle Rechte für den Fall einer Patent- oder Gebrauchsmusteranmeldung sowie hieraus sich ergebender Schutzrechte vorbehalten.</p>
Gezeichnet:	03.02.2017	Elbern		
Geprüft:	03.02.2017	Elbern		

Projekt: **GSB - Stückgutabstellfläche S29** Projekt-Nr.: **9.471.1.1616**

Inhalt: **Rohrbrücke S29 Grundriss und Schnitte** Zeichnungsnummer: **11616-G03** Maßstab: **1:100**
CAD-Dateiname: **BP_RBS29_GSB_GRSA_G.DGN** Index: **0**